Première épreuve de Nationale 2 Junior

Second podium du mois pour la junior Margaux LEDRU, cette fois podium de Nationale 2, obtenu à Bruay Labuissière ce dimanche 21 novembre.

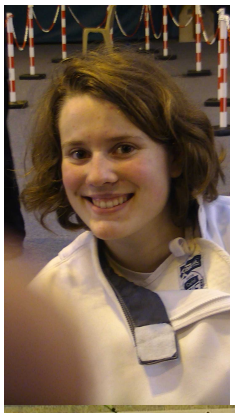

Marine DEMARTHE au centre,
Jennifer GALAP à gauche,
Margaux LEDRU et Pauline RUHARD à droite.

Il s'agissait de la première épreuve de Nationale 2 Junior, qualificative pour la N1.

Margaux sort 7e des poules sur un total de 30 tireuses. Elle élimine la bruaysienne Lucile BRAZIER en tableau de 32, puis la licenciée de Chaumont, Ingrid WEIL en tableau de 16. En quart de finale, elle continue sur sa lancée en battant Elise VAN LERBERGHE d'Abbeville, avant de s'incliner en demi-finale face au vainqueur de la compétition, Marine DEMARTHE de Besançon, sur le score de 15 à 12. Margaux se classe donc 3e ex aequo avec Pauline

RUHARD de Pont à Mousson, derrière Jennifer GALAP de Beauvais.

Ce résultat la qualifie pour la N1 et par conséquent pour Toulouse le 5 décembre.

Malheureusement, les autres nordistes engagées sont loin derrière, entre les 23 et 30e places.

Première épreuve du circuit régional Minime et deuxième épreuve du circuit régional Junior

>**La deuxième épreuve du circuit régional Junior** se déroulait à Faches Thumesnil ce dimanche 14 novembre.

Chez les hommes, deux cadets valenciennois étaient en lice. Félix LEBIGOT obtient la 8e place sur 14 classés, et
Alexandre LEBRUN
la 14e.

Chez les dames, Margaux LEDRU termine 3e ex aequo avec la douaisienne Kim Axel KRABA. Juliette RENGOT de Grande Synthe est battue en finale par Fanny GUILLUY d'Arras.

> Le même jour, au même lieu, se disputait également **la première épreuve du circuit régional Minime** .

Chez les dames, notre minime Emilie LEBIGOT termine 6e des 15 tireuses engagées.

Chez les garçons, le cev ramène une médaille grâce à la 3e place de Quentin HERENT, ex aequo avec le douaisien Louis VERVOITTE, tous deux devancés par Thomas MASSELIN de Grande-Synthe et Pierre LOURDELLE d'Arras, respectivement second et premier des 33 engagés. Huit autres valenciennois ont également participé à l'épreuve:
Théo LEVANT
8e,
Alexis QUINTON
13e,
Florian MOREL
20e,
Pierre CSIGAI
23e,
Antoine DEHAUT
24e,
Antonin GLINEUR
26e,
Constant HERNOUT
30e et
Augustin PEDONE
32e.

Première épreuve du circuit régional Cadet individuel et première épreuve régionale Benjamin par équipe

>Circuit régional individuel Cadet

Félix LEBIGOT offre une victoire au cev en remportant, à Grande-Synthe, cette première épreuve du circuit régional Cadet qui réunissait 28 compétiteurs, ce 6 novembre.

Félix bat en finale l'arrageois Pierre LOURDELLE; Morgan BEAUMONT de Bruay et Benjamin THERY de Grande-Synthe occupent la 3e place.

[illegible] la 13e place de Mar[illegible]CCHIDDU, la 20e place d'Alexandre LEBRUN, la [illegible] de Bruay Labuissière. La revanche se déroulera à [illegible]

[illegible] Télévision 13 [illegible] novembre à partir de [illegible] à partir de 13h30 [illegible] à partir de 16h20 [illegible]